PROGRAMMHEFT

17. Quedlinburger Dixieland- und Swingtage

QUEDLINBURG SWINGT

28.-30. JUNI 2019

QUEDLINBURG swing

QUEDLINBURG
Unesco-Welterbe

03/2019 • Fotos: Klarinettist (Zbyšek Brůjl - © Barbora Brůjlová, Künstlerbilder aus dem Archiv der jeweiligen Band, Dixie-Train - © R. Radecke | Layout: © cleron4ART media | cleronart.de

LOTTO
Sachsen-Anhalt

OSTHARZ GmbH
BRENNSTOFF

HNP
HNP Metalltechnik GmbH

Harzsparkasse

STADTWERKE
QUEDLINBURG
Energie und Service

werbegemeinschaft
STEINBRÜCKE

wowi
Wohnungswirtschaftsgesellschaft mbH Quedlinburg

Liebe Bürgerinnen und Bürger, liebe Besucher der Stadt Quedlinburg,

Ich heiße Sie herzlich willkommen zu den bereits 17. Quedlinburger Dixieland- und Swingtagen, die Sie am letzten Wochenende im Juni, vom 28. bis 30. Juni, erwarten. Für einige unter Ihnen sicher schon seit Jahren ein fester Termin in Ihrem Kalender. Zu Recht!

Hier traut man sich musikalisch noch etwas. Hier wird gejazzt, experimentiert und improvisiert, wie sich das für ein Jazzfestival gehört. Musikfreunde aus ganz Deutschland und darüber hinaus haben den Weg in die Welterbestadt Quedlinburg gefunden. Ein Erfolg, auf den Quedlinburg und ganz besonders der sehr engagierte Freundeskreis "Quedlinburg swingt e. V." stolz sein können. Die Dixieland- und Swingtage so erfolgreich über Jahre am Leben zu erhalten und dem stets steigenden Anspruch des Publikums gerecht zu werden, wird immer schwieriger, weil der Anspruch an die Qualität ständig wächst. Kreativität und Fachkenntnis sind bei der Planung notwendig und - wie überall im kulturellen Bereich - muss die Finanzierung gesichert sein. Mit Unterstützung treuer Sponsoren und beachtlichen Besucherzahlen ist das dem Freundeskreis "Quedlinburg swingt" bisher ausgezeichnet gelungen.

Mein Dank dafür geht in erster Linie an den Verein und seine aktiven Unterstützer. Nach achtjährigem Vereinsvorsitz hat Herr Dr. Dietrich König den Taktstock an Herrn Dietmar Schuda übergeben. Der Freundeskreis "Quedlinburg swingt" und seine vielen Unterstützer und Förderer haben sich auch in diesem Jahr wieder mit Lust und Leidenschaft an die Organisation und Realisation der Veranstaltung gemacht. Dafür meinen Respekt und meinen herzlichen Dank!

Ich bedanke mich natürlich ebenso bei all den auftretenden Musikerinnen und Musikern, welche die 17. Quedlinburger Dixieland- und Swingtage schließlich zu dem machen, was es ist: ein wertvolles Schmuckstück kultureller Vielfalt unserer Stadt, das sich würdig in das Jubiläumsjahr 2019 einreiht. Als Oberbürgermeister der Welterbestadt Quedlinburg bin ich stolz auf die Aktivitäten dieses Vereins und werde seine Arbeit weiterhin sehr gern unterstützen.

Uns allen wünsche ich viel Freude, Entspannung und tolle Musik!

Frank Ruch
Oberbürgermeister der Welterbestadt Quedlinburg

QUEDLINBURG
Die Wiege Deutschlands

Die Quedlinburg-Information ist Ihr Service-Partner vor Ort für:

- Unterkünfte
- Stadtrundfahrten
- Stadt-/Kirchenführungen
- Karten für Veranstaltungen
- Reisebegleitungen
- Kurzreisenangebote
- Gruppenreisen/Tagungen
- Tagesprogramme
- Reiseliteratur/Souveniers

QUEDLINBURG-INFORMATION
Markt 4, 06484 Quedlinburg
Tel. 0 39 46 / 90 56 25 I Fax 0 39 46 / 90 56 29
qtm@quedlinburg.de I www.quedlinburg.de

nokutec
Kunststofftechnik GmbH

- Präzisionsteile aus thermoplastischen Kunststoffen
- Eigener Werkzeugbau

Jungfernhohlweg 8 • 06484 Quedlinburg
Tel. 0 39 46 / 81 13-0 • Fax 0 39 46 / 81 13-17

The Dixie Hot Licks

The Dixie Hot Licks ist eine siebenköpfige Band aus Pilsen, sie sind zum Teil studierte Musiker die eine alte Musik wiederbeleben, die vor nahezu einhundert Jahren in der Wiege des Jazz' – in New Orleans – und entlang des Mississippi entstand.

Zu jedem Anlass, lässt The Dixie Hot Licks die altbewährte Melodien erklingen. Heiße Soli, bezaubernder Gesang, lustige aber auch traurige Originaltexte werden von den sieben leidenschaftlichen Musikern nachgezeichnet. The Dixie Hot Licks verzücken nicht nur die Ohren des Publikums, sondern bieten durch ihr originelles Outfit auch einen optischen Genuss.
Sie spielen die bekanntesten Lieder aus New Orleans von den Jahren 1910-1930 so originell und stilnah, natürlich mit Banjo, Waschbrett und Sousaphone in der Begleitung, dreier Blässer in der Mitte und einer charmanten Sängerin in der Frontlinie.

Die siebenköpfige Band spielt bei Festen, in Biergärten, bei Schiffsfahrten, Straßenfesten und überall, wo gute Laune und lustige Musik nachgefragt wird und oft auch kein Strom für eine Anlage vorhanden ist :-) Sie bringen ihr Publikum immer zum tanzen, da Ihre Musik keine Grenzen kennt. The Dixie Hot Licks verbindet alle Leute!

BESETZUNG:

Jindřich Jindřich
Bandleader, Posaune

Jana Golianová
Gesang

Jiří Kodajek
Trompete

Zbyšek Brůj
Klarinette, Saxophon

Filip Hahn
Banjo

Stanislav Vanik
Tuba

Pavel Sláma
Schlagzeug, Waschbrett

KONTAKT:

Jindřich Jindřich

Tel.: +42(0) 607 204 331
E-Mail:
thedixiehotlicks@gmail.com

Internet: .tdhl.cz

BESETZUNG:

Ulrich Zenkel
Klavier

Marc Hupfer
Klavier

Valentin Findling
Blues-Harp, Gesang

Paul Sennewald
Schlagzeug

KONTAKT:

Ulrich Zenkel
Adolf-Wächter-Straße 16
96052 Bamberg

Mobil: 0170 54 88 392

E-Mail: info@boogiemens-friends.de

Internet: .boogiemens-friends.de

Boogiemen's Friends

176 Tasten, 20 flinke Finger, Groove und Spielfreude – das zeichnet das Boogie Woogie- und Bluesduo Ulrich Zenkel und Marc Hupfer aus Bamberg aus.
Boogie Woogie – die "**heißeste Musik, die jemals auf einem Klavier gespielt worden ist!"**
Aufnahmen des Altmeisters Albert Ammons, Pete Johnson und Meade Lux Lewis, die zum Teil an zwei oder drei Instrumenten gleichzeitig miteinander spielten, gelten bis heute als unerreichbar. Duostücke dieser Art sind auch die Höhepunkte von Boogiemen` s Friends.

2012 wurde das Duo gegründet und hat sich in den letzten Jahren personell und stilistisch stark weiterentwickelt: Paul Sennewald- studierter Jazzschlagzeuger aus Nürnberg- findet immer die richtigen Akzente und peitscht den Groove voran. Durch die Unterstützung von Valentin Findling an der Blues Harp und am Gesang sind auch Nummern des großen Boogie Woogie Shouters, Big Joe Turner im Programm - eine wunderbare Mischung.

Stampfen Sie mit auf der Hot House Boogie Woogie Party von Boogiemen` s Friends! **Let` s Boogie**

Das einzige Duo im Programm.
Wir feiern mit und wünschen gepflegte Unterhaltung bei den 17. Quedlinburger Swingtagen.
WWW.FEINKOSTREICH.DE
REICH

vielfältig, kreativ & unverwechselbar
wie die Quedlinburger Dixieland & Swingtage.
cieronART media
GRAFIKDESIGN & WEBDESIGN
039458.869231 | office@cieronART.de | cieronART.de

HEIZÖL • DIESEL • SCHMIERSTOFFE • TANKREINIGUNG
OSTHARZ GmbH BRENNSTOFF
Ostharz Brennstoff GmbH
Rosentalstraße 17
38899 Stadt Oberharz am Brocken
OT Hasselfelde
Tel.: 039459/71293
Fax.: 039459/72107
www.ostharz-brennstoff.de

PENSION STEAKHAUS
»ST. NIKOLAI«
Tel.: +49 (0)3946 528093
Fax: +49 (0)3946 528094

Quedlinburg am Mathildenbrunnen,
Pölkenstraße 22, mit idyllischem Hofgarten
Handy: +49 (0)160 90107491
www.pension-nikolai.de

KUNST UND HANDWERK
IM HOF
QUARTIER 7
ÖFFNUNGSZEITEN
MONTAG BIS FREITAG
10 - 18 UHR
SAMSTAG
10 - 16 UHR
MARKTSTR. 7
06484 QUEDLINBURG
FILZMANUFAKTUR | SILBERSCHMUCK | KERAMIK | GLASBLÄSEREI | BUCHZUBEHÖR | MODEDESIGN | BÜHNE 7

qtec
Kunststofftechnik GmbH Quedlinburg
Auf den Steinen 8
06485 Quedlinburg
OT Gernrode
Tel. +49/39485/946-0
Fax +49/39485/946-99
info@qtec-online.de | www.qtec-online.de

The Dixie Bones

In der Jazzszene sind sie gut etabiliert, sie spielen in vielen Jazzclubs und auf Jazzfestivals. So spielten sie z.B. beim internationalen Dixielandfestival in Dresden und mehrfach bei der internationalen Jazzwoche in Burghausen, sogar 2015 mit Musikern aus England als Festivalband "Anglo German Connection".

Sie spielen Pop-Musik vergangener Tage, ein Mix aus beliebten Klassikern und selten gespielten Raritäten.
Von New Orleans über Blues und Dixieland bis in die Swing-Epoche mit Aufblitzen von Rhythm & Blues. Alter Jazz und Gute-Laune-Musik von professionellen Musikern gespielt.

Und wie sagte schon Miles Davis: "I don't like to hear someone put down Dixieland. Those people who say there's no music but bop are just stupid; it shows how much they don't know."

BESETZUNG:

Peter Pelzner
Gitarre

Mathias Rösel
Klarinette, Saxophon

Christian Tournay
Schlagzeug

Norbert Weigand
Sousaphon

KONTAKT:

Norbert Weigand
Bierweg 112
90411 Nürnberg

Mobil: 0175 6553950

E-Mail: chef@dixiebones.de

Internet: olddixiebones.de

BESETZUNG:

Franz-Ludwig Dahmen
Bandleader, Kornett, Gesang

Udo Fritsche
Klarinette

Volker Albrecht
Posaune, Gesang

Klaus Diemer
Banjo, Tenorgitarre

Armin Runge
Kontrabass

Ulrich Afflerbach
Piano

KONTAKT:

Franz-Ludwig Dahmen
Habichtweg 3
52223 Stolberg

Tel.:
02402 24510

E-Mail:
fralumenda@t-online.de

Internet:
dreamboatramblers.de

The Dreamboat Ramblers

Anfang der 80er Jahre gegründet, wird sie heute von zahlreichen Fans, auch hierzulande gefeiert.
"Captain" Franz-Ludwig Dahmen öffnet wieder seine Schatzkiste mit Souvenirs aus den guten alten Zeiten der New Orleans-Musik.

Sie nehmen uns mit auf eine nostalgische Traumreise ins New Orleans des frühen 20. Jahrhunderts, als Ragtime Dance Orchestras und Streetbands bei allen Anlässen für die richtige Stimmung sorgten und man begann, ihre erregende Musik "Jazz" zu nennen.

Wir streifen durch die Dance Halls, Barrelhouses und Music Cafe`s in Honky Tonk und Storyville, aber auch durch die Kirchen.
Black music made in Quedlinburg: Hot, sweet and blue: Lovesongs Balladen, Märsche, Ragtime, Blues, Karibikhits und Hymnen, Gospels, Spirituals. Mit eigener Note, dynamisch und variantenreich spielen die Dreamboat Ramblers ihre Stücke, inspiriert von den legendär gewordenen Meistern des schwarzen New Orleans-Stils.
Oldtime music, die von Herzen geht und die Fans zum Mitmachen animiert.

Der Flammkuchen in Quedlinburg. Direkt im Adelshof.

KNUSPRIG FRISCHE FLAMMKUCHEN IM MITTELALTERLICHEN RITTERSAAL. EIN STÜCK ELSASS IM HARZ.

über 40 verschiedene Flammkuchen • spritzige Drinks • leckere Weine • gemütlich sitzen • Freunde treffen • genießen wie im Elsass

le Feu

Der Flammkuchen in Quedlinburg.

Wordgasse 4 • 06484 Quedlinburg
Tel.: 03946 / 90 78 040

Öffnungszeiten: Täglich ab 12.00 Uhr
www.lefeu.de

HEISAT
QUEDLINBURG GMBH
...überzeugend kompetent

HEISAT
Quedlinburg GmbH
Schillerstraße 2
06484 Quedlinburg

☎ 03946. 77 36-0
Fax 03946. 77 36-77
Internet: www.heisat.de
Email: info@heisat.de

FISCHSPEZIALITÄTEN BISTRO RESTAURANT

HÖSSLER'S
Inh. Oliver Hössler

Steinbrücke 21 (Fußgängerzone)
06484 Quedlinburg
Tel. 03946 915255
Fax 03946 915256

www.fischgenuss-qlb.de

ACRON HOTEL
QUEDLINBURG

Gartenstraße 44a
06484 Quedlinburg
Tel.: 03946 .77020
03946.770230

e-mail: info@acron-quedlinburg.de • www.acron-quedlinburg.de

Vierer Jatz Bande

"Mensch, bei euch merkt man aber richtig, dass euch eure Musik riesigen Spaß macht", das und Ähnliches hören die Musiker der VIERER JATZ BANDE des öfteren bei ihren Auftritten.
Im Jahr 2012 hervorgegangen aus dem Tin Alley Jatz Quartett, haben sich drei Musiker des Quartetts zusammengetan, um mit einem immer wieder wechselndem vierten Musiker in der Bande die Spontanität, die Lebendigkeit, die Spielfreude und die Improvisation in der Jazzmusik zu pflegen.

Vom erdigen Blues ("Georgia on my mind") über Standards aus der Dixieland- und Swing-Ära bis hin zum fröhlich-albernen Liedgut der zwanziger Jahre ("Hallo kleines Fräulein") wird dem Publikum alles mitreißend, locker und mit vielen Gesangseinlagen präsentiert.

Den Jungs der VIERER JATZ BANDE geht's nicht nur darum, guten traditionellen Jazz zu machen, sondern vor allem auch darum, eine gute, fröhliche Stimmung bei ihrem Publikum zu verbreiten.

BESETZUNG:

Dieter Strauß
Sousaphone

Dagmar Hillbricht
Banjo, Gesang

Trom-Peter Möhle
Trompete,Gesang

Patrick Braun
Klarinette, Saxophone

KONTAKT:

Trom-Peter Möhle
Rumeyplan 31
12101 Berlin

Mobil:
0174 3727013

Tel.:
030 38202225

E-Mail: petermoehle@
vierer-jatz-bande.info

Internet:
vierer-jatz-bande.info

BESETZUNG:

Stephan Knoll
Altsaxophon

Rolf Holowenko
Banjo, Gesang

Knut Lesser
Tuba

KONTAKT:

Stephan Knoll
Pfeiffersgasse 14
99084 Erfurt

Mobil:
0160 7527383

E-Mail:
stephan@comgu.de

Internet:
comgu.de

Combo Gurilly

Die Combo Gurilly ist eine ehemalige Studentenband, die sich mit Charme und Lebensfreude in viele Herzen von Freunden handgemachter Musik gespielt hat. Sie "recycelt" die schönsten Evergreens und spielt aktuelle Hits im Dixiestil, traditionellen Oldtime Jazz auch freche Schlager, schmetternde Blasmusikstücke oder herzzerreißende Volksmusik.

Dieser besondere Gurilly-Mix öffnete auch Türen für zahlreiche Auftritte wie z.B. beim Dixielandfestival in Dresden, der Kunstfesteröffnung in Weimar oder dem zentralen Bürgerfest zum Tag der deutschen Einheit. Vielen ist Combo Gurilly aber auch bekannt als offizielle BUGA-Band (Gera Ronnnburg 2007) oder als Filmband in der Spielfilmkomödie "Willkommen in Kölleda". Zu den Swingtagen in Quedlinburg sind sie als Trio unterwegs und bieten allerbeste musikalische Unterhaltung für jung und alt...

OPTIK Graeser
SEIT 1872
Inh.: Judit Tasche · Augenoptikermeisterin
und staatlich geprüfte Augenoptikerin
Pölkenstraße 1-2 · 06484 Quedlinburg
Tel.: 03946 .2273 · Fax 707846

Damit Sie auch sehen, was Sie hören!

optikgraeser.de · info@optikgraeser.de

Brillenglasbestimmung | Reparaturen | optische Geräte & Brillenzubehör
Sehhilfenanpassung | Kontaktlinsen über Linsenhof Tel. 70 02 22

www.abellio.de
abellio

HVB
HARZER VERKEHRSBETRIEBE GMBH
Mobil durch den Harz!

Dornbergsweg 7
38855 Wernigerode
Tel. 03943 564-134
Fax 03943 564-180
info@hvb-harz.de
www.hvb-harz.de

HSB HARZER SCHMALSPUR BAHNEN
DIE GRÖSSTE UNTER DEN KLEINEN
Harz

Harzer Schmalspurbahnen GmbH | Friedrichstraße 151 | 38855 Wernigerode
Tel. 03943 / 558-0 | info@hsb-wr.de | www.hsb-wr.de

Swingfield

Ist das noch Ragtime oder schon Swing, ist das Blues und Boogie Woggie oder doch eher Rock ´n Roll und trägt man dazu nicht eigentlich ganz bestimmte Frisuren und....?

Mal schnell wieder all diese eckigen Schubladen zugeschoben und zurück ins Leben. Bekanntlich macht ja der Ton die Musik....und natürlich das Feeling. Sie nehmen die beschworene Authentizität wirklich ernst und den Begriff "live" wörtlich. Mit unverstellbarer Spielfreude erhalten neben originalen Swingfield – Stücken wie "Come on boogie" - übrigens ein Bekenntnis zu ihrer Musikauffassung – traditionelle Jazzstandards sowie Blues und Rock` n Roll-Klassiker ein unverkennbares lebendiges Gepräge.

In der kleinen feinen Triobesetzung, haben sie das passende Medium gefunden, die vitale Musik zu leben, was bereits nach wenigen Takten unweigerlich die Zuhörerschaft mit erfasst.
Wie ein roter Faden zieht sich die Musik durch die Biographien der Musiker.

BESETZUNG:

Andreas Hurtig
Gesang, Akkordeon, Piano

Wolfgang Thibault
Schlagzeug, Percussion

Jörg Petermann
Kontrabass, Bluesharp

KONTAKT:

Jörg Petermann
Am Berggut 1
04758 Oschatz

Mobil:
0172 7937278

Telefon:
03435 922054

E-Mail:
info@swingfield.band

Internet:
swingfield.band

Veranstaltungsplan

Freitag, 28.06.2019

19:30 Uhr **Eröffnungsveranstaltung auf dem Marktkirchhof** (1) mit: *The Dixie Hot Licks (warm up), The Dixie Bones, Old Time Memory Jazzband und Southland New Orleans Jazzband*

ab ca. 22:30 Uhr **Absackerparty im Quartier 7** (8) mit: *The Dixie Hot Licks*

Samstag, 29.06.2019

10:30 – 12:30 Uhr **"Jazz in der City" in der Steinbrücke** (4) in Partnerschaft mit der Werbegemeinschaft Steinbrücke mit: *The Dixie Hot Licks*

14:00 – 16:45 Uhr **"Jazz am Nachmittag"" auf dem Marktkirchhof** (1) mit: *Boogiemen` s Friends, Blue Bayou, MachMaJaTzz und The Dixie Hot Licks*

"Dixie-Train" - Fahrt mit einer historischen Dampflokomotive

10:00 - 11:30 Uhr **"Anheizen" im Lokschuppen** (7) **in der Frachtstraße mit anschließender Begleitung der Gäste vom Lokschuppen zum Bahnsteig** mit: *Blue Bayou*

12:10 – 18:00 Uhr **Fahrt von Quedlinburg nach Silberhütte und zurück** mit: *The Dixie Bones, The Dreamboat Ramblers, Combo Gurilly, Old Time Memory Jazzband, Southland New Orleans Jazzband, Swingfield und Vierer Jatz Bande*

13:30 - 16:00 Uhr **Band Battle's und Jamsession im Waldhof Silberhütte**

ab 21:00 Uhr **Abendkonzerte**
Le Feu (2) - *The Dixie Hot Licks*
Pension & Steakhaus "St. Nikolai" (5) - *Boogiemen` s Friends*
Hotel "Zur Goldenen Sonne" (6) - *The Dixie Bones*
Fischrestaurant Hössler (3) - *MachMaJaTzz*

23:00 – 01:00 Uhr **"Nachtwache" im Quartier 7** (8) mit: *Old Time Memory Jazzband*

Sonntag, 30,06.2019

10:30 – 12:00 Uhr "Musikalischer Frühschoppen"

Pension & Steakhaus "St. Nikolai" (5) - *Boogiemen`s Friends*
Quartier 7 (8) - *Southland New Orleans Jazzband*
Hotel "Zur Goldenen Sonne" (6) - *The Dreamboat Ramblers*

13:30 – 17:30 Uhr Abschlussveranstaltung auf dem Marktkirchhof (1) mit:
Boogiemen`s Friends, The Dixie Hot Licks, MachMaJaTzz und The Dreamboat Ramblers

Die Bands verabschieden sich in alter Tradition mit ihren Auftritten und sagen: "Bye bye Quedlinburg".

Eintrittspreise

Freitag, 28.06.2019

Eröffnungsveranstaltung Marktkirchhof (1) ab 19:30 Uhr	17,00 €
Absackerparty im Quartier 7 (8) ab 22:30 Uhr	5,00 €

Samstag, 29.06.2019

"Anheizen" am Lokschuppen (7) ab 10:00 Uhr	5,00 €
"Jazz in der City" in der Steinbrücke (4) ab 10:30 Uhr	kostenlos
Dixie-Train Bahnhof Quedlinburg – Silberhütte & zurück ab 12:10 Uhr (inkl. Platzkarte)	47,00 €
"Jazz am Nachmittag" Marktkirchhof (1) mit 4 Bands ab 14:00 Uhr	10,00 €
Abendkonzerte in 4 Hotels/Restaurants ab 21.00 Uhr	einmalig 10,00 €
"Nachtwache" Quartier 7 (8) ab 23:00 Uhr *	

* Es gelten die Eintrittskarten der Abendkonzerte

Sonntag, 30.06.2019

"Musikalischer Frühschoppen" an 3 Spielorten ab 10:30 Uhr	einmalig 5,00 €
Abschlusskonzert Marktkirchhof (1) mit 4 Bands ab 13:30 Uhr	17,00 €

Alternative Sparangebote

Button (für alle Veranstaltungen außer Dixie-Train)	47,00 €
Kombiticket (Veranstaltungs-Button & Dixie-Train Fahrkarte)	84,00 €

Schüler/Studenten (nur mit Ausweis) zahlen die Hälfte der Eintrittspreise für die einzelnen Konzerte außer Veranstaltungsbutton. Button und Eintrittskarten an den Veranstaltungsorten erhältlich!

Freundeskreis Selketalbahn e. V.

Sonderfahrten 2019

Ausgewählte Sonderfahrten aus unserem Jahresprogramm:

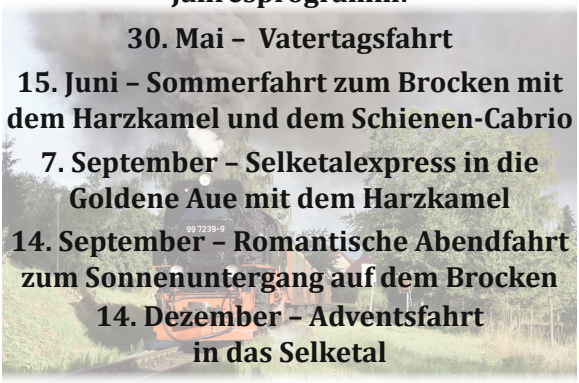

30. Mai – Vatertagsfahrt

15. Juni – Sommerfahrt zum Brocken mit dem Harzkamel und dem Schienen-Cabrio

7. September – Selketalexpress in die Goldene Aue mit dem Harzkamel

14. September – Romantische Abendfahrt zum Sonnenuntergang auf dem Brocken

14. Dezember – Adventsfahrt in das Selketal

Informationen und Fahrkartenbestellung:
Stefan Göbel
Telefon: 03 92 96 5 00 07
(Mo. – Fr. 10 – 12 Uhr und 16 – 18 Uhr)
Mobil-Tel.: 01 76 83 05 02 62
(Mo. – Fr. 19 – 20.30 Uhr)
fahrkarten@freundeskreis-selketalbahn.de

Freundeskreis Selketalbahn e. V.
Otto-Franke-Straße 2
D 06485 Quedlinburg
info@selketalbahn.de

Am Bahnhof Gernrode vermieten wir eine modern eingerichtete Ferienwohnung und betreiben das Museum zur Geschichte der Anhaltischen Harzbahn.
Mehr Informationen unter:

www.Selketalbahn.de
facebook.com/Selketalbahn

1 Marktkirchhof

2 Le Feu

3 Fischrestaurant “Hössler”

4 Werbegemeinschaft Steinbrücke

Veranstaltungsorte 1 - 4 - für die Position im Stadtplan bitte eine Seite vor blättern!

© Quedlinburg-Tourismus-Marketing-GmbH
Feuerwehr
Lazarettstr.
Hillerstraße
Gneisenaustraße
Körnerstr.
Friesenstraße
Damaschkestr.
Wallstraße
Goethestr.
Donndorfstraße
Heidfeldstraße
Stauffenbergplatz
R.-Luxemburg-Str.
Beethovenstraße
Schreckenturm
St. Aegidii
Aegidiikirchhof
Schmale Straße
Dove Str.
Grabengasse
Goldstraße
Kramerstr.
Dippepl.
Steinholzstraße
Neuendorf
Kleine Gasse
Bornstraße
Blankenburger Straße
Weststraße
St. Mathildis
Theater
Marschlinger Hof
Schmale Straße
Essiggasse
Breite Straße
Schulstraße
Klink
Lothringer Str.
Breitscheidstraße
Marktfriedhof
Reinsteinstraße
Hoher Turm
Weingarten
Wallstraße
Kornmarkt
Marktkirchhof
Bockstraße
Zw. den Städten
Jüdengasse
Stieg
Markt
Information
Schuhhof
Hölle
Pölle
GutsMuths-
Marktstraße
Rathaus
Münzenberg Museum
Hohe Straße
Spielzeug Museum
St. Blasii
Blasiistraße
Glasmalerei-Museum
Fachwerk-Museum
Word
Steinbrücke
Mummental
Landkreis Harz
Altetopfstraße
Wipertistraße
Carl-Ritter-Straße
Heiligegeiststraße
Lyonel-Feininger Galerie
Klopstock-haus
Finkenherd
Lange Gasse
Gildeschaft
Brandgasse
Schenkgasse
Schloßberg
Schloßbergmuseum
Word-garten
Neuer Weg
Thomas-Müntzer-Str.
F.-Geyer-Str.
An der Bode
Seilergasse
Mühlenstraße
Rittergasse
St. Servatius
Wassertorstraße
Am Wasserwinkel
Am Schiffbleek
Turmstraße
Kaiser-Otto-Straße
An d. Kunst
Winkelstr.
Unter d. Birnbaum
Fischerstr.
Abteigasse
Abteigarten
Billungstraße
Brühlstraße
Platz des Friedens
Harzweg
Gernröder Weg
Rambergweg
Bode

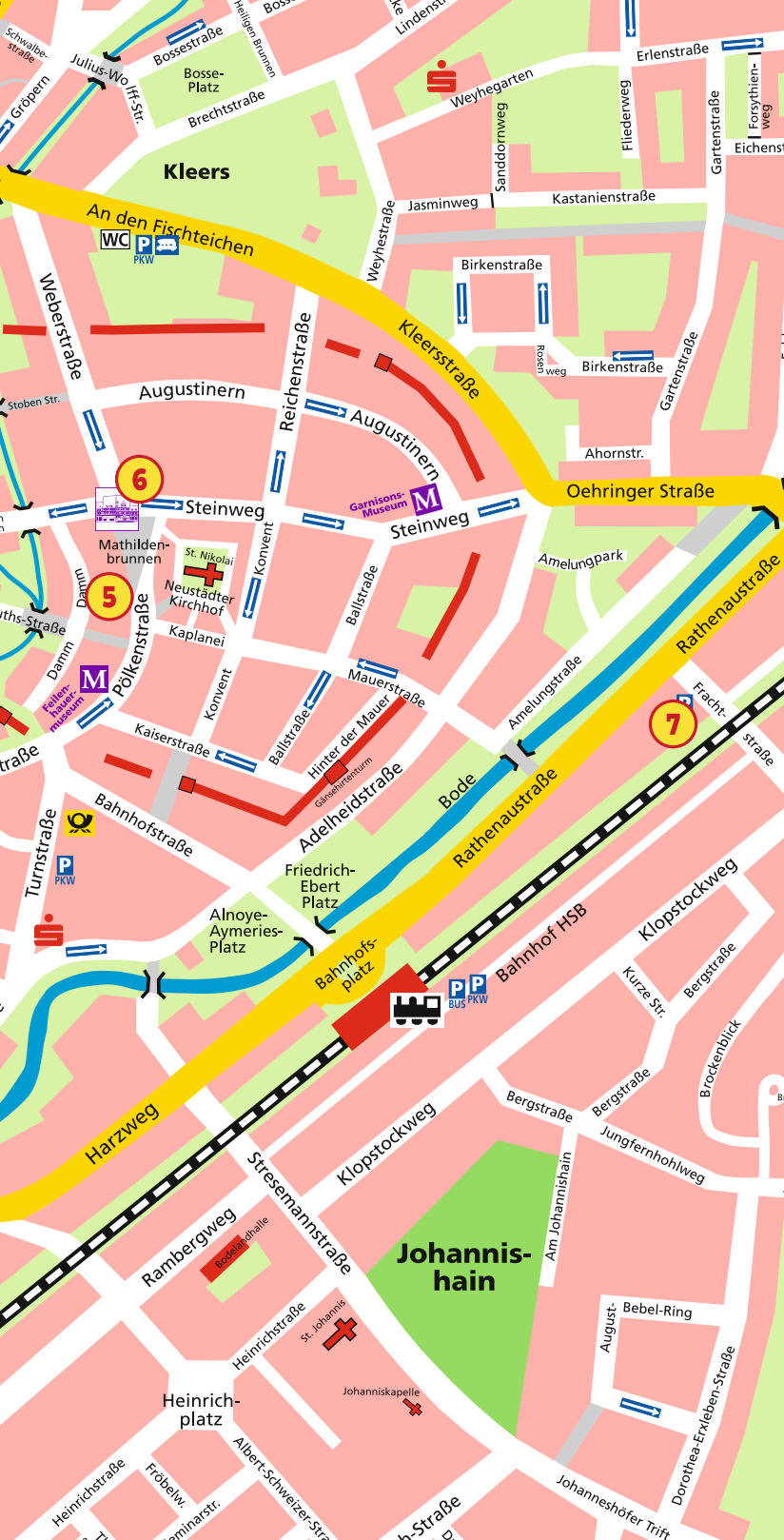

Schwalbe-straße
Julius-Wolff-Str.
Bossestraße
Heiligen Brunnen
Bosse-Platz
Brechtstraße
Gröpern
Kleers
Weyhegarten
Erlenstraße
Sanddornweg
Fliederweg
Gartenstraße
Forsythien-weg
Eichenst
Jasminweg
Kastanienstraße
An den Fischteichen
WC
P
PKW
Weyhestraße
Birkenstraße
Weberstraße
Reichenstraße
Kleersstraße
Rosen weg
Birkenstraße
Gartenstraße
Augustinern
Augustinern
Stoben Str.
Ahornstr.
6
Steinweg
Garnisons-Museum
Steinweg
Oehringer Straße
Mathilden-brunnen
St. Nikolai
Konvent
Amelungpark
Damm
5
Neustädter Kirchhof
Ballstraße
Rathenaustraße
Kaplanei
Damm
Pölkenstraße
Mauerstraße
Amelungstraße
Feilen-hauer-museum
Konvent
Ballstraße
Fracht-straße
7
Kaiserstraße
Hinter der Mauer
Gänsehirtenturm
Adelheidstraße
Bode
Rathenaustraße
Bahnhofstraße
Turnstraße
P
PKW
Friedrich-Ebert Platz
Alnoye-Aymeries-Platz
Bahnhofs-platz
Bahnhof HSB
Klopstockweg
Kurze Str.
Bergstraße
BUS
P
PKW
Brockenblick
Bergstraße
Bergstraße
Harzweg
Klopstockweg
Jungfernhohlweg
Stresemannstraße
Am Johannishain
Rambergweg
Bodelandhalle
Johannis-hain
Heinrichstraße
St. Johannis
August-Bebel-Ring
Johanniskapelle
Heinrich-platz
Dorothea-Erxleben-Straße
Heinrichstraße
Fröbelw.
Albert-Schweizer-Str
Johanneshöfer Trift

Veranstaltungsorte 5 - 8 - für die Position im Stadtplan bitte eine Seite zurück blättern!

5 Pension & Steakhaus “St. Nikolai”

6 Hotel “Zur Goldenen Sonne”

7 Lokschuppen

8 Quartier 7

Gemeinsam für Quedlinburg

Wir engagieren uns für Kunst & Kultur

Rathenaustraße 9
06484 Quedlinburg

Tel.: 03946 / 971-3
E-Mail: infostadtwerke@sw-qlb.de

Engagement in der und für die Region
www.stadtwerke-quedlinburg.de

STADTWERKE
QUEDLINBURG
Energie und Service

Schierker® Feuerstein

Southland New Orleans Jazzband

Es gibt genügend Leute, die denken, mit "Ice Cream" (I Scream) hätte der Jazz begonnen. Was in den 50er Jahren die Pop Charts erstürmte, hatte allerdings schon Jahrzehnte vorher angefangen: Der Jass - anfangs wirklich so geschrieben.

In den 20er Jahren begann durch die Erfindung der Schallplatte die "Tontechnische Konservierung", die den Grundstein für den Welterfolg einer bis dahin unbekannten Musikform schuf - "Jazz" genannt.

Epizentrum dabei war die Stadt New Orleans im US-Bundesstaat Louisiana. 1987 fand sich in Hamburg eine Gruppe engagierter Musiker zusammen, die ein gemeinsames Ziel hatte: die Fortführung und Pflege genau dieser Originale der New Orleans Musik der 20er und 30er Jahre. Es entstand die **Southland New Orleans Jazzband**.

Die Band präsentiert die Musik der Großen jener Zeit wie King Oliver, Clarence Williams, J.R. Morton, McKinney's Cotton Pickers, Fats Waller sowie den frühen Louis Armstrong. Böse Zungen behaupten, die Southland - Musiker würden am liebsten noch das Kratzen der Schellack - Platten mitspielen, auf denen der New Orleans Jazz erstmals zu hören war. Der Sound der SOUTHLANDs wird von allen Musikern in gleicher Weise geprägt, inzwischen sind sie auch weit über die Grenzen Hamburgs hinaus bekannt geworden.

So hatte die Band z.B. Auftritte von Tønder/Dänemark bis in das Rheinland. Wer gerne reist, könnte auch zum Internationalen New Orleans Festival in St. Raphael an der Cote d`Azur kommen, wohin die Band bereits mehrfach eingeladen wurde.

BESETZUNG:

Dieter Fascher
Trompete/Gesang

Bernd Dieter Kalmring
Saxophon

Claus Winkelmann
Klarinette/Sopransaxophon

Rainer Morlak
Posaune

Hartmut Entrich
Banjo

Wolfgang Frehse
Piano

Rainer Kind
Sousaphon

Dieter Sommer
Waschbrett/Gesang

KONTAKT:

Hartmut Entrich
Rothenbaumchaussee 207
20149 Hamburg

Tel.: 040/445849

E-Mail:
hwattenmeer1@aol.com

Internet: southlandjazz.yannic-fischer.de

BESETZUNG:

Gunnar Besen
Trompete, Gesang, Leader

Thomas Kniese
Klarinette, Gesang

Tilman Krause
Posaune, Gesang

Christian Wegner
Banjo

Heike Besen
Sousaphon, Hi-Hat

Johannes Schlecht
Piano

KONTAKT:

Gunnar Besen
Eduard-Mörike-Weg 12
07751 Jena

Tel.:
03641 479103

Mobil:
0173 9540061

E-Mail:
memory@gunnar-besen.de

Internet:
old-time-memory-jazzband.de

Old Time Memory Jazzband

Die Old Time Memory Jazzband wurde 1962 von Studenten der Friedrich-Schiller-Universität Jena gegründet und ist eine in ganz Deutschland, besonders im Thüringer Raum, bekannte und beliebte Band. Noch immer ist die Stilistik, Two-beat-Jazz, wie er von Louis Armstrong schon in den 20er Jahren gespielt wurde.
Musikhistorisch vor allem am New-Orleans-Jazz orientiert, spielt die Band aber auch den guten alten Chicago-Dixieland, zur klanglichen Erweiterung auch mit mehrstimmigen Gesang.

Mehrere Fernsehauftritte (u.a. beim MDR) , eine lange Liste von Auftritten im In- und Ausland, besonders in teilen Deutschlands verschiedenen Jazzclubs, konnten sie die Herzen der Zuschauer erobern. Knapp 37 Jahre nach Gründung, erschien 1999 ihre erste CD.
Im Jahr 2012 feierten sie ihr 50-jähriges Jubiläum, aus diesem Anlass wurde eine weitere neue CD mit dem Titel "Glimpses of a new century" veröffentlicht.

Hotel

Zur Goldenen Sonne

Quedlinburg

Hotelbetriebs GmbH & Co. KG
Steinweg 11 | 06484 Quedlinburg
Tel.: 03946 .96250
Fax: 03946 .962530

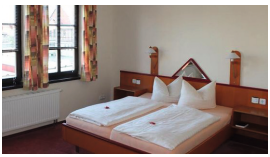

info@hotelzurgoldenensonne.de | www.hotelzurgoldenensonne.de

ORIGINAL SEIT 1883

Halberstädter®

alles was Mann gern ist

Erleben Sie die Halberstädter Würstchenwelt

✓Betriebsbesichtigungen

✓Dauerausstellung "Konservierte Zeiten"

✓Fabrikverkauf

Halberstädter Würstchen- und Konservenfabrik GmbH & Co. KG

Große Ringstraße
38820 Halberstadt

Tel.: 03941.31 100
Fax: 03941.31 111
E-Mail:
info@halberstaedter.de

www.halberstadter.de

kräftig • einzigartig • ehrlich

Shoppen mit
JAZZ
IN DER CITY
29. JUNI
10:30 -
12:30 UHR
Apollo
Blütenstil
Chelsea
DER
Hössler
Regional-Laden Harz
Harzsparkasse
Herrenmode S. Floreck
FLAIR
Pretty Woman
Schneider-Moden
TUI ReiseCenter
Schuh-Galerie
werbegemeinschaft
STEINBRÜCKE

Blue Bayou

Im Umfeld des damals berüchtigtsten (West)-Berliner Jazzschuppens, dem Kreuzberger "Leierkasten" fanden sich Ende der 70er Jahre, sieben ganz unterschiedliche Charaktere zusammen und gründeten spontan eine neue Jazzband. Die musikalischen Vorlieben jedes einzelnen Musikers fanden ihren Platz im Repertoire. Diese ungewöhnliche Mischung (von der Konkurrenz abschätzig "Flamingo-Jazz" benannt) entfachte sehr schnell helle Begeisterung beim Publikum und verhalf der Blue Bayou Jazzband zu ungeahnter Popularität. In allen Berliner Jazzclubs hatten die sieben Unbeirrbaren bald darauf feste wöchentliche Engagements. Große Auftritte (Kanzlerfest Helmut Schmidt's, Eröffnung der Grünen Woche und der Filmfestspiele, 2-stündige Live Übertragung im RIAS vom Bonner Marktplatz u.a.) bestärkten sie in ihrer Absicht und führten zu mehreren Tourneen.

Ende der 80er Jahre waren es nur noch 3 Mitgründer der 1. Stunde, die Zeit war Reif für eine Reunion der guten alten Blue Bayou Band, mit 3 neuen Kollegen frischte man das alte Material auf und ergänzte es mit neuem in der bewährten Weise. Blue Bayou war die erste Band in Berlin, die die Musik Louis Primas spielte. Natürlich hat die wieder auferstandene Blue Bayou Band diese Titel weiterhin genauso im Programm wie neues Material aus den aktuellen Strömungen in New Orleans, aus Rhythm & Blues, Rumba, Boogie Woogie und anderem. Jeder Titel, der einen Text hat, wird natürlich gesungen.
Das Publikum erfreut sich immer wieder aufs neue an der unverwechselbaren wilden Mischung Marke Blue Bayou, die nichts anderes will, als gute Unterhaltung zu bieten. Denn auch Jazz wurde einst als Tanz-Musik geschaffen, soll Lust und Laune machen

BESETZUNG:

Klaus Sonntag
Banjo

Wolfgang Rügner
Posaune, Bluesharp und Gesang

Tobias Schiller
Saxophon

Ernie Schmiedel
Piano

Werner Scheel
Kontrabass

Klaus Krüger
Drums

KONTAKT:

Klaus Sonntag
Schlieperstraße 6
13507 Berlin

Tel.:
030 4346410

E-Mail:
info@bluebayou-band.de

Internet:
bluebayou-band.de

MachMaJaTzz

BESETZUNG:

Armin Schneider
Tuba

Waldemar Illinich
Trompete, Flügelhorn

Les Webb
Tenorsaxophon, Klarinette, Sopransaxophon, Bassklarinette, Gesang, Arrangement

Christian von Gehre
Klavier

Peter Schmidt
Gitarre

Peter Schmale
Bass

Anatoli Alexeev
Schlagzeug

KONTAKT:

Hans-Peter Schmidt
Millrather Weg 19
40699 Erkrath

Tel.:
0211 92529642

E-Mail:
machmajatzz@gmx.de

Internet: machmajatzz.de

Ursprünglich als Trio gegründet besteht die Swingband heute aus 7 Musikern, die Erfahrungen aus anderen Bands und verschiedenen Stilrichtungen mitbringen. Ihr 15-jähriges Jubiläum im April 2017, haben die Düsseldorfer mit einem Konzert im Mühlheimer Jazzclub, mit Gastmusiker Matthias Strucken (Vibraphon) und Christian Müntz (Saxophon) gefeiert.

Sie sind gern gesehene Gäste bei etlichen Jazzveranstaltungen und in Jazzclubs geworden, im September 2017 machten sie eine Konzertreise nach Schweden mit 7, sehr erfolgreich gestalteten Autritten, u.a. live im schwedischen Radio.

Die Band swingt überwiegend aus der Zeit der 30er-und 40er Jahre, u.a. durch arrangierte Bläsereinsätze haben sie einen eigenen Stil gefunden gepaart mit einem gehörigen Schuss Spielfreude vermitteln sie das damalige Swing-Feelig, erkennbar an die wippenden Füßen der Zuhörer.

Dach- und Fassadenbau K. Dannenberg

Gegründet 2001

Telefon: 0171 / 5 18 18 71
www.dach-und-fassadenbau.de

Brauhaus Lüdde

LÜDDE BRÄU

Blasiistraße 14 · 06484 Quedlinburg
Tel. 03946/705206 · Fax 03946/3251
Homepage: www.hotel-brauhaus-luedde.de

WOHNUNGSGENOSSENSCHAFT QUEDLINBURG eG

Wohnungsgenossenschaft Quedlinburg eG /
Lindengarten 4 / 06484 Quedlinburg /
Telefon 03946. 77 21-0 /
Telefax 03946. 77 21-24 /
wohnen@wg-qlb.de / www.wg-qlb.de /

Mit dem "DIXIE-TRAIN" durch das Selketal am 29.06.2019

Traditionell erleben Sie die Fahrt mit einer historischen Dampflok mit 8 Waggons, 7 spielfreudigen Bands, einen Schaffner in historischer Dienstkleidung und 280 gut gelaunten Gästen. Freuen Sie sich auf das so in europaweit einmalige Angebot getreu dem Motto**, "Jazz in vollen Zügen"**, auf den Waldhof in Silberhütte, die Bandbeattles und die Jamsession.

Ein Schmaus für Augen, Ohren und natürlich auch für den Gaumen. Im Zug betreut Sie das freundliche Servicepersonal vom Freundeskreis "Selketalbahn" e.V. und in Silberhütte sorgt Herr Nürnberg mit seinen Mitarbeitern vom Harzgeröder Schlosskeller für Ihr leibliches und flüssiges Wohl.

Die daheim gebliebenen Fans von Dixieland, Jazz, Swing und Boogie Woogie können sich bei einem musikalischen Einkaufsbummel in der Steinbrücke bei "Jazz in der City" mit *The Dixie Hot Licks* schon mal Appetit holen – ein kleiner Vorgeschmack von "Jazz am Nachmittag" auf dem Marktkirchhof und die Abendkonzerte an 4 Spielorten im Zentrum Quedlinburgs.

Der 16. DIXIE-TRAIN

Nun schnauft er schon zum 16. Mal
durch das verträumte Selketal.

Er – das ist der Dixie-Train,
am Rauchkammerschild kann man es sehen.

Doch nicht nur sehen, nein, auch hören,
wenn Bands die Fans mit Jazz betören.

Schon auf dem Bahnhof wird geswingt,
bevor der Schaffner zur Abfahrt winkt.

Es geht nicht ohne Finger schnippen,
die Füße fangen an zu wippen,

mit Banjo, Tuba, Kontrabass
da macht die Fahrt so richtig Spaß.

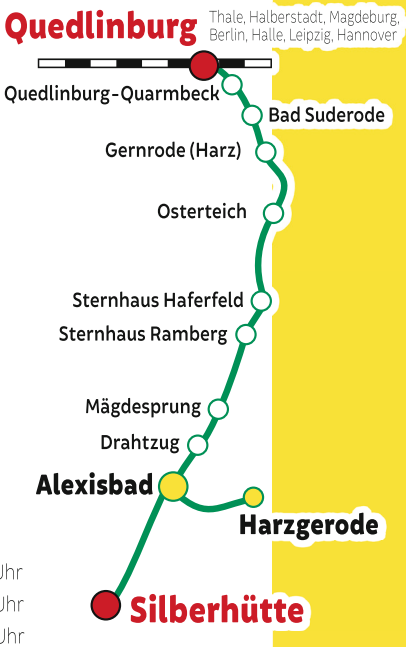

Fahrplan:

Quedlinburg	ab 12:10 Uhr
Silberhütte	an 13:40 Uhr
	ab 16:20 Uhr
Quedlinburg	an 17:45 Uhr

Parkmöglichkeiten in Quedlinburg hinter dem Bahnhof (Zufahrt über Frachtstraße und Stresemannstraße).
Im Waldhof Silberhütte besteht die Parkmöglichkeit auf ausgewiesenen Plätzen.

Willkommen in der UNESCO-Welterbestadt Quedlinburg

Foto: Jürgen Meusel

Quedlinburg ist eine lebendige Stadt im Spannungsfeld von Vergangenheit und Zukunft. Bauten der Romanik, 2069 Fachwerkhäuser sowie Villen der Gründerzeit und des Jugendstils atmen Geschichte und Kultur vergangener Epochen.
Eine junge Kunstszene, angezogen von der Faszination dieses einmaligen Ambientes, setzt den Kontrapunkt dazu. Die UNESCO hat 1994 die außerordentliche Bedeutung des Schlossbergensembles und der historischen Altstadt durch die Aufnahme in die Liste der geschützten Kulturdenkmale gewürdigt.

Foto: Jürgen Meusel

Mit der Stiftskirche, der Wiperti-Krypta und den Resten des Marienklosters auf dem Münzenberg weist Quedlinburg nicht nur hochrangige Bauwerke an der Straße der Romanik auf, sondern auch authentische Schauplätze des politischen, geistlichen und kulturellen Geschehens aus der Zeit der ottonischen Kaiser vor mehr als 1.000 Jahren. Von Klopstock bis Feininger spannt sich der Bogen berühmter Persönlichkeiten, die hier ihre Spuren hinterlassen haben.

Foto: Jürgen Meusel

Die Lyonel-Feininger-Galerie präsentiert die Werke Feiningers nach chronologischen, thematischen und stilistischen Gesichtspunkten und setzt sie gleichzeitig zu ihrem geistigen und kunsthistorischen Umfeld in Beziehung. Aufführungen des Nordharzer Städtebundtheaters, der Quedlinburger Musiksommer in der Stiftskirche, Konzerte im Rathaus, im Palais Salfeldt und in der Kulturkirche St. Blasii sowie die Quedlinburger Swingtage sind nur ein Teil der vielfältigen Angebotspalette an Veranstaltungen.

Besondere Höhepunkte, wie der Tag des offenen Denkmals, die ProVinz-Kunsttage, der Kaiserfrühling und die Angebote der Adventsstadt Quedlinburg, ziehen jedes Jahr viele Gäste an. Darüber hinaus laden Ausstellungen in den Museen, Galerien und Künstlerateliers zum Besuch ein.

Quedlinburg-Tourismus-Marketing GmbH

Markt 4, 06484 Quedlinburg
Tel. 03946 90 56 24, Fax 03946 90 56 29
qtm@quedlinburg.de, www.quedlinburg.de

Foto: Martin Heinlein

Öffnungszeiten

Mai bis Oktober	*November bis April*
Mo - Di 9:30 - 18:00 Uhr	Mo - Do 9:30 - 17:00 Uhr
Mi - Sa 9:30 - 20:00 Uhr	Fr - Sa 9:30 - 18:00 Uhr
So 9:30 - 15:00 Uhr	

In der Adventszeit sowie an verschiedenen Sonn- und Feiertagen haben wir gesonderte Öffnungszeiten.

Bad Suderode-Information der Quedlinburg-Tourismus-Marketing GmbH

Rathausplatz 2, 06485 Quedlinburg OT Bad Suderode
Tel. 039485 510, info@bad-suderode.de
www.bad-suderode.de, www.quedlinburg.de

Foto: Jürgen Meusel

Öffnungszeiten

Mai bis Oktober	*November bis April*
Mo - Do 9:30 - 17:00 Uhr	Mo - Fr 9:30 - 16:30 Uhr
Fr 9:30 - 18:00 Uhr	Sa 9:30 - 14:00 Uhr *
Sa 9:30 - 14:00 Uhr *	

* *Pause 13:00 - 13:30 Uhr*

An verschiedenen Feiertagen haben wir gesonderte Öffnungszeiten.

Gernrode-Information der Quedlinburg-Tourismus-Marketing GmbH

Marktstraße 20, 06485 Quedlinburg OT Gernrode
Tel. 039485 930 22, gernrodeinfo@online.de
www.gernrode.de, www.quedlinburg.de

Foto: Jürgen Meusel

Öffnungszeiten

Mai bis Oktober	November bis April
Mo - Fr 9:30 - 16:30 Uhr	Mo - Fr 9:30 - 15:30 Uhr
Sa 10:15 - 15:30 Uhr *	Sa 10:15 - 13:30 Uhr *

* *Pause 13:00 - 13:30 Uhr*

An verschiedenen Sonn- und Feiertagen haben wir gesonderte Öffnungszeiten.

FRISCHER WIND AUS QUEDLINBURG.
2018
QUEDLINBURG DRUCK
Quedlinburg DRUCK GmbH | Groß Orden 4 | 06484 Quedlinburg
03946 7705-0 | info@q-druck.de | www.q-druck.de

/quedac
www.quedac.de
SERVICE UND QUALITÄT
SEIT ÜBER 25 JAHREN
Service
Audi Service
ŠKODA Service
Nutzfahrzeuge
Quedac autohaus
So vielseitig wie Ihre Ansprüche.
Quedac Autohaus GmbH | Zwergkuhle 10 | 06484 Quedlinburg | Tel.: 03946-77 900

Wir danken unseren Unterstützern und Sponsoren:

Herr Frank Ruch, Oberbürgermeister

Herr Dr. Brecht, Oberbürgermeister a. D.

Herr Svend-Jörk Sobolewski, Feuerbestattungen Stade r. V.

Herr Alexander Reich, Feinkost Reich

Herr Prause, Halberstädter Würstchen- und Konservenfabrik GmbH & Co. KG

Mitarbeiter der Stadtverwaltung Quedlinburg

Bauhof Quedlinburg

Herr Dr. Jordan

Herr Dr. Zobel

Werbegemeinschaft Steinbrücke

Inhaber der beteiligten Hotels und Gaststätten

Herr Wölfer, Stadtwerke Quedlinburg

Mitarbeiter der Harzsparkasse

Herr Breuel, WOWI Quedlinburg

Herr Heinrich, HNP Metalltechnik GmbH

Harzer Schmalspurbahnen GmbH

Herr Engel, nokutec Kunststofftechnik GmbH

Lotto-Toto GmbH Sachsen-Anhalt

Wohnungsgenossenschaft Quedlinburg eG

Herr Heilemann, Keunecke – Feinkost

Herr Schumann, qtec Kunststofftechnik GmbH Gernrode

Herr Karsten Dannenberg, Dach und Fassadenbau

Herr Uli Hering, Gravuren und Werbetechnik

Frau Post und Mitarbeiter der Quedlinburg-Tourismus-Marketing GmbH

Herr Warnecke und Mitarbeiter der Lebenshilfe Harzkreis gGmbH

Abellio

Herr Gläsing, Schierker Feuerstein

Herr Pfarrer Genz, Herr Pfarrer Wolf, Herr Mente - ev. Kirchspiel

KoBa Harz

Herr Tino Petzke, Colbitzer Brauerei

Herr Schuda, Ostharz Brennstoff GmbH

Mitglieder des "Freundeskreises Quedlinburg swingt e. V."

Veranstalter

Freundeskreis "Quedlinburg swingt" e. V.
Weberstraße 42
06484 Welterbestadt Quedlinburg

Tel.: +49 (0) 39 46 90 70 07
Fax: +49 (0) 3946 90 77 424
E-Mail: info@quedlinburg-swingt.de
Internet: quedlinburg-swingt.de

Wenn Sie den Freundeskreis mit einer Spende bedenken und/oder Vereinsmitglied werden möchten, damit auch im nächsten Jahr die Dixieland- und Swingtage stattfinden können, würden wir uns sehr freuen.

Bankverbindung (neu):
IBAN: DE 48 8105 2000 0361 0645 51
BIC: NOLADE 21 HRZ

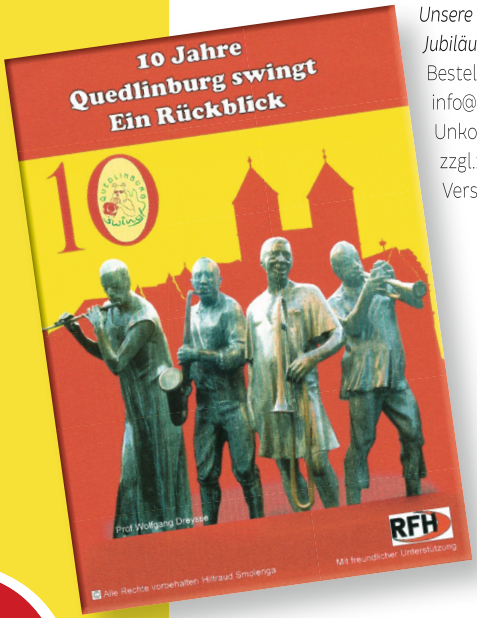

Unsere DVD zum 10-jährigen Jubiläum 2012
Bestellung unter:
info@quedlinburg-swingt.de
Unkostenbeitrag 5,00 €
zzgl.: 2,50 € Porto und Versand

Aufnahmeantrag

Ich beantrage hiermit die Aufnahme
als Mitglied im
Freundeskreis“Quedlinburg swingt“ e. V.

Name: _____

Vorname: _____

Geb.: _____

Beruf: _____

Telefon privat: _____

dienstlich: _____

mobil: _____

Wohnanschrift: _____

_____

_____

Dienstanschrift: _____

_____

_____

E-Mail: _____

_____ _____

Ort Datum

Unterschrift: _____

Der Monatsbeitrag beträgt 5,00 € und kann als Quartals- oder Jahresbeitrag auf das Vereinskonto bei der Harzsparkasse überwiesen werden (IBAN: DE 48 8105 2000 0361 0645 51 • BIC: NOLADE 21 HRZ).

Der Verein erhebt eine einmalige Aufnahmegebühr in Höhe von 10,00 €.

Freundeskreis „Quedlinburg swingt“ e. V.
Weberstraße 42
06484 Welterbestadt Quedlinburg

Die Satzung des Vereins ist einzusehen auf
www. quedlinburg-swingt.de
Nach erfolgter Aufnahme erhält jedes Mitglied
die Vereinssatzung in Schrift ausgehändigt.

harzsparkasse.de

Wir swingen
in Quedlinburg.

Wenn's um Geld geht
Harzsparkasse

Gute Unterhaltung bei

Quedlinburg swingt

LOTTO fördert Kunst und Kultur in Sachsen-Anhalt.

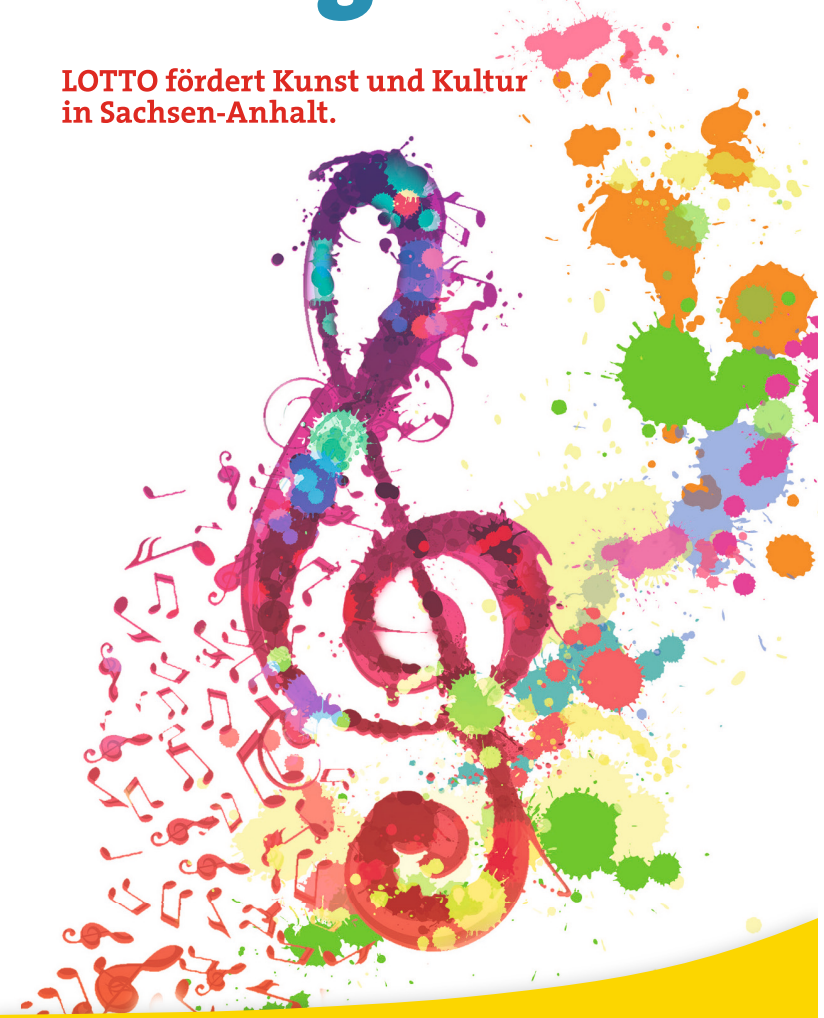

LOTTO liebt Musik

LOTTO® Sachsen-Anhalt

LOTTO im Internet: **www.lottosachsenanhalt.de**